Descripcion del recorrido

Comenzamos nuestro recorrido al pie de la fortaleza de Caldaloba,del que se conserva unicamente un torre de 25 mts de altura.Aqui el mariscal Pardo de Cela resistio a los enviados de los Reyes Catolicos en 1480,hasta su huida al castillo de la Frouxeira,donde sus criados le traicionan en 1483,siendo decapitado en Mondoñedo el 17 de diciembre de 1483,por ser partidario de Juana la Beltraneja y no acatar obediencia a los Reyes Catolicos.

Después caminamos hacia el norte por buen camino en medio de un bosque de pinos para llegar a la aldea de La Barrosa,donde el paisaje se transforma en caminos de carballos y soutos,por terreno plano y bueno de andar,asi llegamos al pazo de Sistallo considerado uno de los mas hermosos de Galicia,construido en 1750 por el arquitecto Salero Meizo para Fernando Verdes de Montenegro,hijo del caballero irlandes O'shea,sobresalen unas hermosas chimeneas y el gran escudo de armas de los montenegro,al ser propiedad privada no es posible visitarlo.

Seguimos adelante y pasamos al lado de la capilla de San Paio,para coger un camino que atraviesa una hermosa carballeira y que nos dejara en la laguna de Cospeito,complejo lagunar formada por los rios Tamoga y Guisande,con una superficie de 80 has,es hoy un gran refugio de invernada de aves y lugar de encuentro de zorros, jabalíes y corzos.

Entre las especies que anidan en ella encontramos cisnes, ansares,halcones,cernícalos,garzas y la cigüeña comun,asi como otras especies ornitologicas.

La laguna tiene varios miradores donde poder contemplar esta fauna,asi como que goza de proteccion especial.

Mapa de situacion

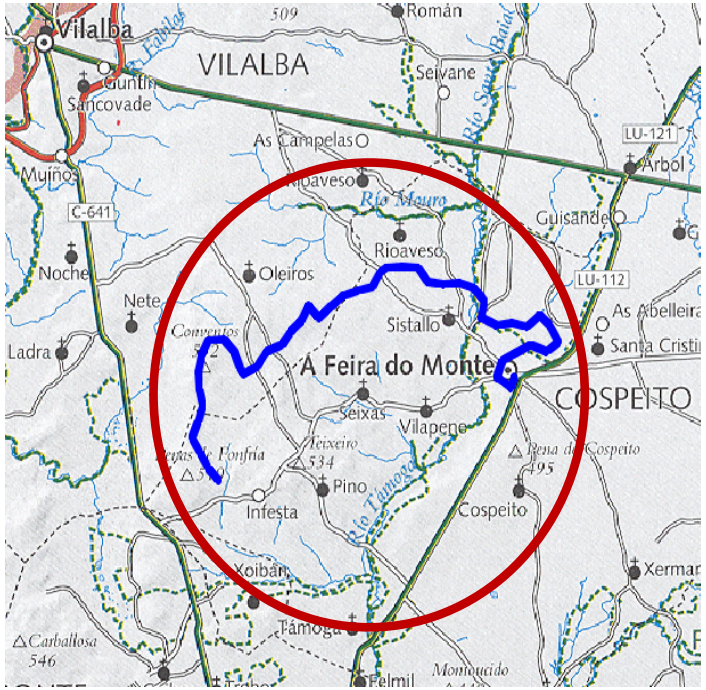

Distancia: 19,7 Km.
Dificultad: baixa.
Duración: 5 h.

PROXIMAS ACTIVIDADES

- ✓ *17 de marzo 2013:* **Outo da Penadoira- Gaxin".Pontes do Lerez Forcarey**
- ✓ *28 a 31 de marzo 2013:* **Pais Vasco. Bermeo**
- ✓ *21 de abril 2013:* **Montealegre-Seixalvo-Outariz**
- ✓ *12 de mayo 2013:* **Ó Pai Lor (O'Caurel)**
- ✓ *17 a 19 de mayo 2013:* **Cantabria**
- ✓ *7 a 9 de junio 2013:* **Picos de Europa. Macizo Ocidental**
- ✓ *16 de junio de 2013:* **Costa da Morte, entre Camariñas e Camelle**

Teléfono: 981 213115
Correo: artabros@artabros.org

SOCIEDADE DE MONTAÑA
ARTABROS

COÑECE E CAMINA

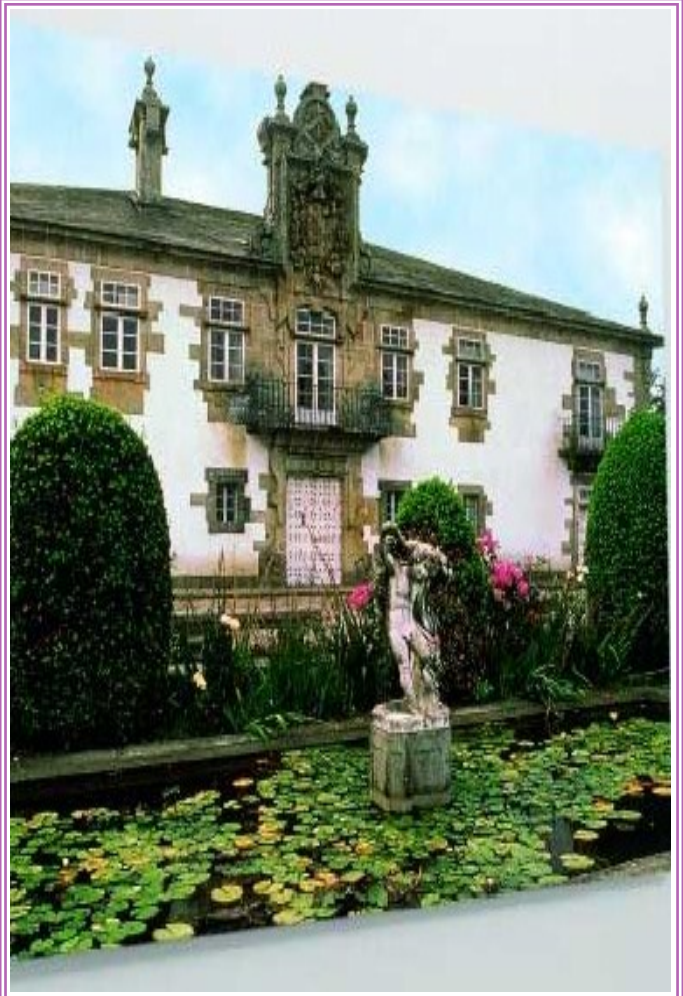

17 de febrero de 2013

RUINAS DE CALDALOBA - LAGUNA DE COSPEITO

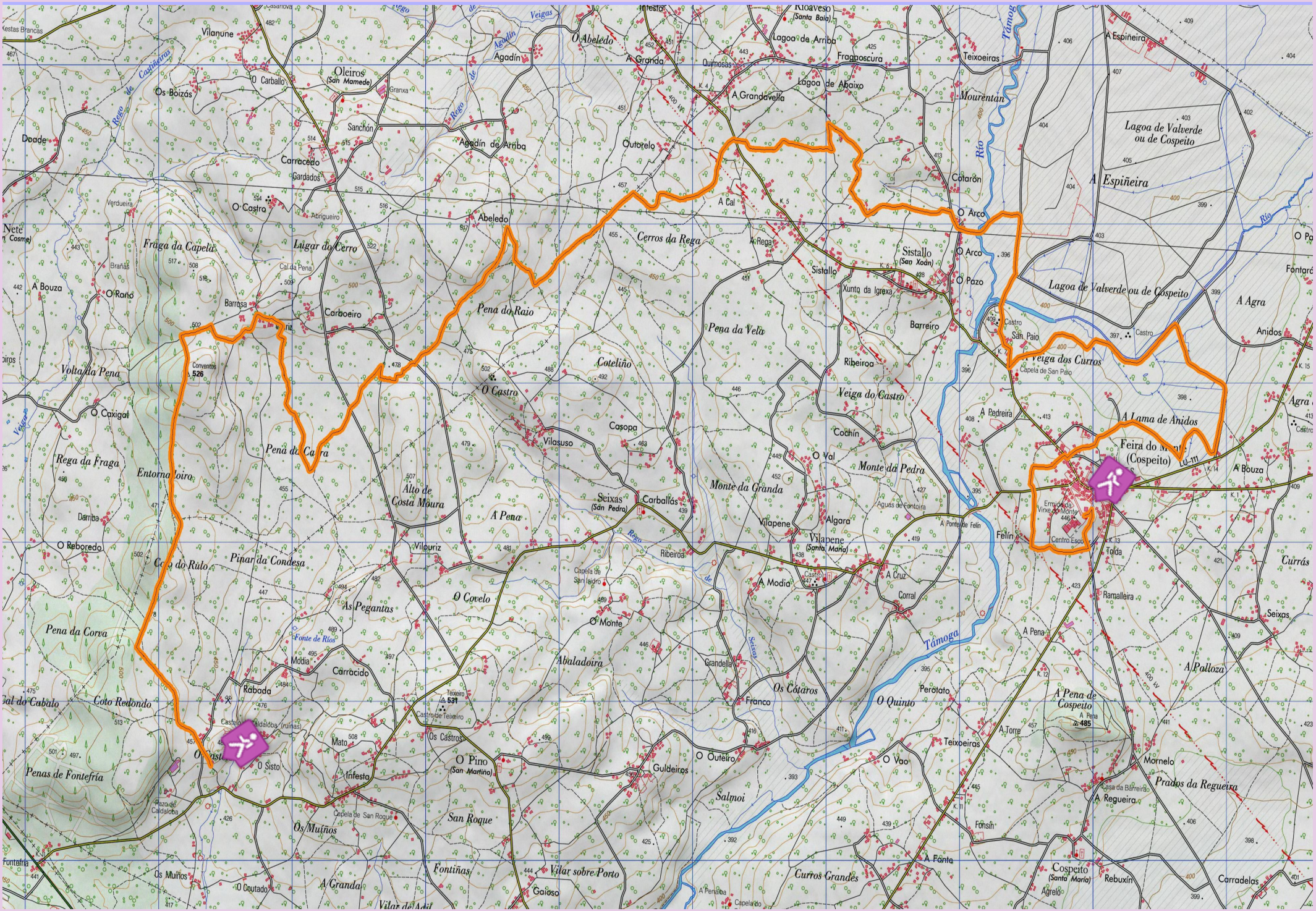
Vilanune
Oleiros
(San Mamede)
O Carballo
Os Boizás
Agadín
Agadín de Arriba
Sanchón
Carracedo
Gardados
O Castro
Abeledo
Lugar do Cerro
Fraga da Capela
Barrosa
Carboeiro
Pena do Raio
Cerros da Rega
Outorelo
A Cal
Rega
Lagoa de Arriba
Lagoa de Abaixo
A Grandavella
Fragoscura
Teixoeiras
Mourentan
Cotarón
O Arco
Sistallo
(San Xoán)
O Pazo
Xunto da Igrexa
Barreiro
Ribeiroa
Lagoa de Valverde ou de Cospeito
A Espiñeira
A Agra
Anidos
Veiga dos Curros
Capela de San Paio
Veiga do Castro
Cochín
A Pedreira
A Lama de Anidos
Feira do Mal
(Cospeito)
Pena da Vela
Coteliño
Casopa
Vilasuso
Monte da Pedra
Monte da Granda
O Val
Seixas
(San Pedro)
Carballás
Algara
Vilapene
(Santa María)
Aguas de Fontoira
A Ponte de Felín
Felín
Ermida da Virxe do Monte
Centro Esco
Tolda
Currás
Ramalleira
Seixas
A Pena
A Palloza
A Pena de Cospeito
A Torre
Teixoeiras
Mornelo
Prados da Regueira
Casa da Barreira
A Regueira
Fonsín
A Fonte
Cospeito
(Santa María)
Rebuxín
Carradelas
Agrelo
Curros Grandes
A Penaloba
Capelado
Vilar sobre Porto
Gaioso
Fontiñas
Os Muiños
O Coutado
A Granda
Vilar de Adil
Os Muiños
Fontefría
Pazo de Caldaloba
Capela de San Roque
San Roque
Os Muiños
Infesta
O Sisto
Penas de Fontefría
O Pino
(San Martiño)
Os Castros
Teixeiro
Castro de Teixeiro
Aldaloba (ruínas)
Mato
Rabada
Carracido
Coto Redondo
Cal do Cabalo
Fonte de Ríos
Móbia
As Pegantas
O Covelo
O Monte
Abaladoira
Grandella
Os Cotaros
Franco
O Quinto
Perotato
O Outeiro
Guldeiros
Salmoi
O Vao
Pinar da Condesa
Coto do Rulo
Pena da Corva
Vilouriz
Ribeiroa
Capela de San Isidro
A Modia
A Cruz
Corral
Castro
Támoga
Río
Veigas
Rego de Agadín
Rego de Castiñeiras
Rego de Vilanune
Rego de Quimosas
Rego de Infesta
Rego de Seixas
Rego de Veiga
Rego de Rega
Rego de Ribeiroa
Rego de Vilouriz
Rego de Fontefría
Rego de Fonte de Ríos
Rego de Támoga
Rego de Lagoa de Arriba
Rego de Lagoa de Abaixo
Rego de Fragoscura
Rego de Teixoeiras
Rego de Mourentan
Rego de Cotarón
Rego de Sistallo
Rego de Xunto da Igrexa
Rego de Barreiro
Rego de Ribeiroa
Rego de Veiga do Castro
Rego de Cochín
Rego de Monte da Pedra
Rego de Monte da Granda
Rego de Vilapene
Rego de Algara
Rego de Felín
Rego de Tolda
Rego de Ramalleira
Rego de Seixas
Rego de A Pena
Rego de Perotato
Rego de Teixoeiras
Rego de Mornelo
Rego de Prados da Regueira
Rego de Fonsín
Rego de Rebuxín
Rego de Carradelas
Rego de Agrelo
Rego de Cospeito
Rego de Curros Grandes
Rego de Fontiñas
Rego de Os Muiños
Rego de Vilar sobre Porto
Rego de Gaioso
Rego de Infesta
Rego de Os Castros
Rego de Teixeiro
Rego de Carracido
Rego de Rabada
Rego de Mato
Rego de Aldaloba
Rego de Móbia
Rego de Abaladoira
Rego de Grandella
Rego de Franco
Rego de Os Cotaros
Rego de O Quinto
Rego de O Vao
Rego de Salmoi
Rego de Guldeiros
Rego de O Outeiro
Rego de Pinar da Condesa
Rego de Coto do Rulo
Rego de Pena da Corva
Rego de Vilouriz
Rego de Ribeiroa
Rego de Capela de San Isidro
Rego de A Modia
Rego de A Cruz
Rego de Corral
Rego de Támoga
Rego de Seixas
Rego de Pena do Raio
Rego de Pena da Vela
Rego de Coteliño
Rego de Casopa
Rego de Vilasuso